





00	REV0018	EMISSÃO INICIAL							
REV.	DATA	OBSERVAÇÕES	DESENHO	REVISO	APROVAÇÃO	AUTORIZAÇÃO			
 <b>UNIVERSIDADE FEDERAL DE PERNAMBUCO</b> <b>SUPERINTENDÊNCIA DE PROJETOS E OBRAS</b> <b>DIRETORIA DE PLANOS E PROJETOS</b>									
<b>PROJETO DE</b> <b>CONSTRUÇÃO DA 4ª ETAPA DO CENTRO ACADÊMICO DE VITÓRIA</b> <b>INSTALAÇÃO DE SISTEMA DE GASES DOS BLOCOS B E C.</b>						<b>PROJETO EXECUTIVO</b> <b>02/05</b>			
<b>PLANTA BAIXA - PAVIMENTO 1º, 2º e 3º - CLIMATIZAÇÃO</b>						<b>PROJETO EXECUTIVO</b> <b>02/05</b>			
PAVIMENTO TERREO		818,57 M²	PAV. SEMI ENTERRADO	295,51 M²					
1º PAVIMENTO		954,02 M²	PAVIMENTO ENTERRADO	95,92 M²					
2º PAVIMENTO		954,02 M²	COBERTA	1050,68 M²					
3º PAVIMENTO		954,02 M²	TOTAL CONSTRUÇÃO	3.060,14 M²					
<b>Coordenador Técnico:</b> <b>Eng.º ARTHUR GERALDO FRANÇA DA CUNHA - ENG.º MECÂNICO - CREIA 18.854.076-5</b>						<b>PROJETO:</b> <b>ISABEL PINTO</b> <b>S.º D.º CARLOS FALCÃO</b> <b>U.º F.º E.º ALFREDO GOMES</b>			
<b>Coordenador Geral:</b> <b>Eng.º DIOGO MENEZES - DESEMNISTA COLABORADOR</b>						<b>PROJETO:</b> <b>ISABEL PINTO</b> <b>S.º D.º CARLOS FALCÃO</b> <b>U.º F.º E.º ALFREDO GOMES</b>			
						<b>DIRETORA</b> <b>SUPERINTENDENTE</b> <b>REITOR</b>			



[illegible]

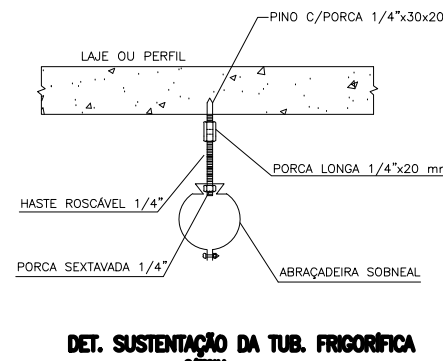
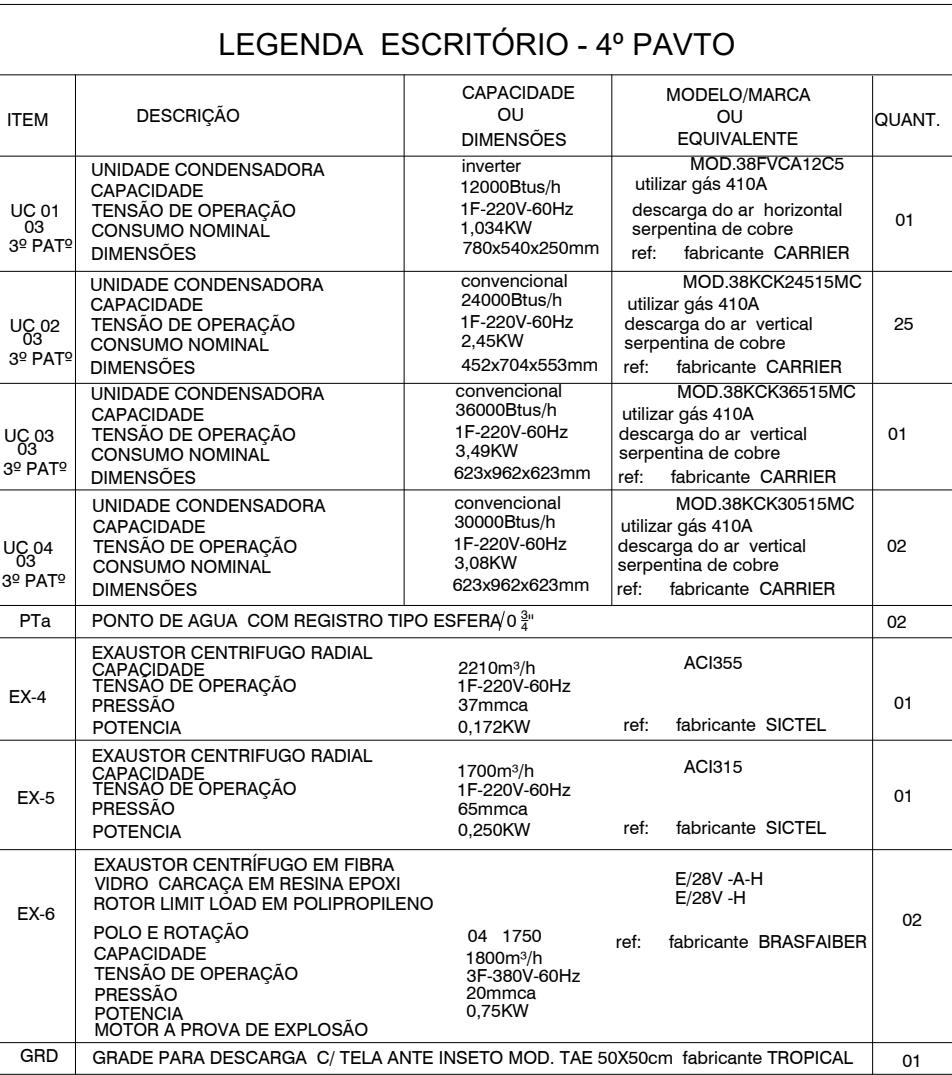

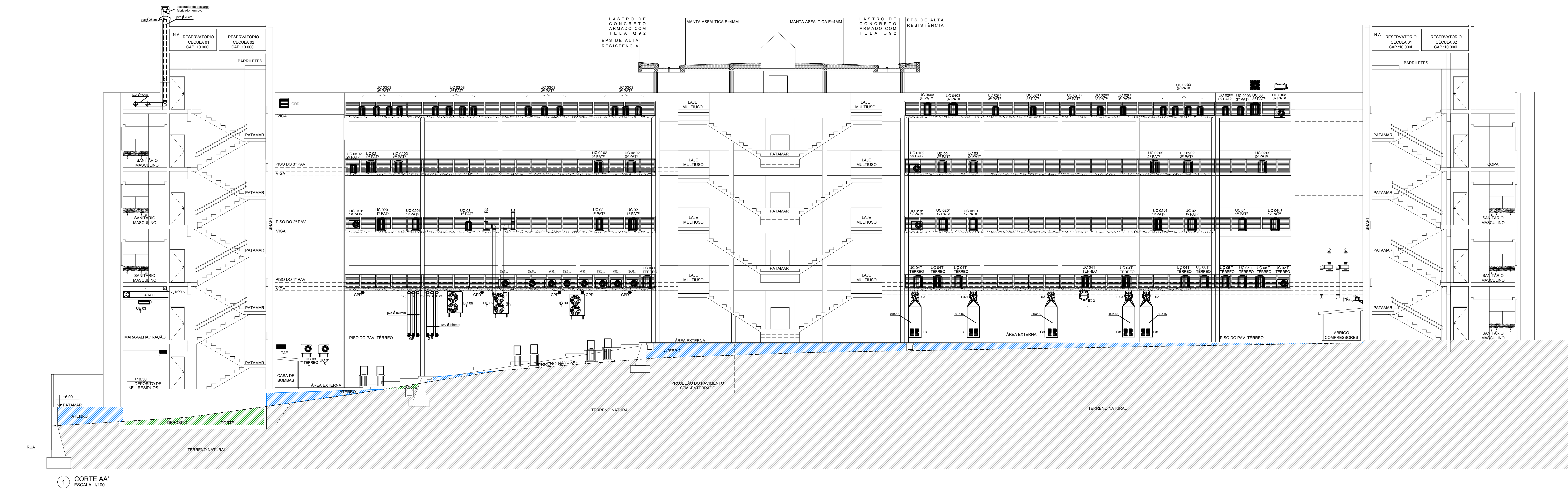

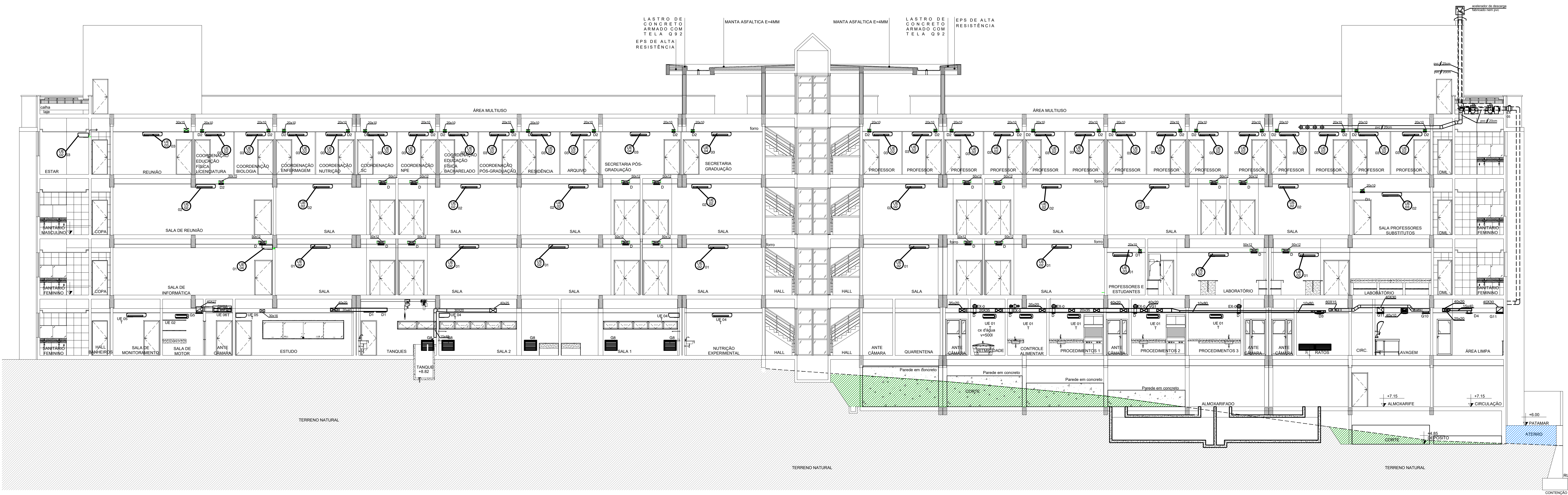

1 CORTE AA'  
ESCALA 1/100



2 CORTE BB'  
ESCALA 1/100

00	FEV/2018	EMISSÃO INICIAL				
REV.	DATA	OBSERVAÇÕES	DESENHO	REVISÃO	APPROVAÇÃO	AUTORIZAÇÃO
			UNIVERSIDADE FEDERAL DE PERNAMBUCO SUPERINTENDÊNCIA DE PROJETOS E OBRAS DIRETORIA DE PLANOS E PROJETOS			
projeto: CONSTRUÇÃO DA 4ª ETAPA DO CENTRO ACADÊMICO DE VITÓRIA INSTALAÇÃO DE SISTEMA DE GASES DOS BLOCOS B E C.						PROJETO EXECUTIVO
CORTES AA' e BB' - CLIMATIZAÇÃO						04/05
quantidade de área			PAV. SEMI ENTERRADO		260,51 M²	04/05
1º PAVIMENTO			PAVIMENTO ENTERRADO		95,92 M²	11/00
2º PAVIMENTO			COBERTA		1050,66 M²	04/05
3º PAVIMENTO			TOTAL CONSTRUÇÃO		3.380,14 M²	04/05
responsáveis técnicos:						04/05
SNC: ARQUITETO GERAL PRANCA DA DUNA - ENG. MECÂNICO - CREA 18.694/PE				D. P. P.	ISABEL PINTO	DIRETORA
SNC: DIOGO MENDES - DESENHISTA COLABORADOR				S. P. O.	CARLOS FALCÃO	SUPERINTENDENTE
				U. P. P.	ALFREDO GOMES	REITOR









---

Emitido em 30/09/2024

**PROJETO Nº 337/2024 - DPP (11.02.04)**

**(Nº do Protocolo: NÃO PROTOCOLADO)**

*(Assinado digitalmente em 30/09/2024 11:50 )*

MARIA ISABEL PINTO DE OLIVEIRA

DIRETOR

DPP (11.02.04)

Matrícula: ###330#6

Visualize o documento original em <http://sipac.ufpe.br/documentos/> informando seu número: **337**, ano: **2024**, tipo:  
**PROJETO**, data de emissão: **30/09/2024** e o código de verificação: **6f93c1cfde**